



PROMANDA S.L.

FUENGIROLA-(MALAGA)

C/ Oviedo Nº25
19 Viviendas



VIVIENDA D PLANTA SEGUNDA (2 DORMITORIOS)

SUPERFICIES

SUPERFICIE ÚTIL VIVIENDA	69,49m ²
--------------------------	---------------------

S.C. PROPIA	79,50m ²
-------------	---------------------

P.P. ZONAS COMUNES	10,79m ²
--------------------	---------------------

TOTAL SUP. CONSTRUIDAS	90,29m ²
------------------------	---------------------

SEGÚN REAL DECRETO 218/2.005 JUNTA DE ANDALUCÍA

SUPERFICIE ÚTIL VIVIENDA	67,27m ²
--------------------------	---------------------

S.C. PROPIA	76,74m ²
-------------	---------------------

P.P. ZONAS COMUNES	10,79m ²
--------------------	---------------------

TOTAL SUP. CONSTRUIDAS	87,53m ²
------------------------	---------------------

Escala Gráfica

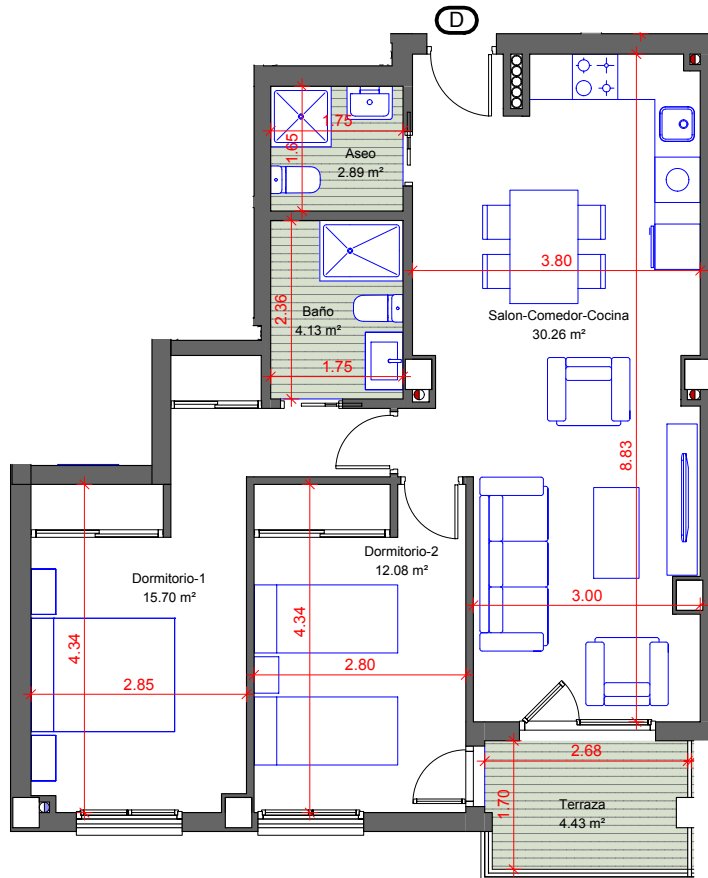
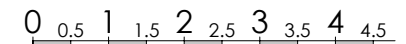

EL PRESENTE DOCUMENTO ES DE CARÁCTER INFORMATIVO, Y PODRÁ EXPERIMENTAR VARIACIONES POR EXIGENCIAS TÉCNICAS DEL PROYECTO. TODO EL MOBILIARIO, INCLUIDO EL DE LA COCINA, ES MERAMENTE INFORMATIVO, LOS GIROS DE PUERTAS Y LA DISTRIBUCIÓN DE APARATOS SANITARIOS NO SON VINCULANTES. LAS SUPERFICIES EXPRESADAS SON APROXIMADAS, PUDIENDO EXPERIMENTAR MODIFICACIONES POR RAZONES DE INDOLE TÉCNICA EN EL DESARROLLO DE LA EJECUCIÓN DE LAS OBRAS