

ALJONOS S.A. DE PROMOCIONES

TORREMOLINOS-(MÁLAGA)

Avenida Rafael Quintana Rosado 57,
Esquina con Calle Guadalmena y
Calle Gran Cardenal

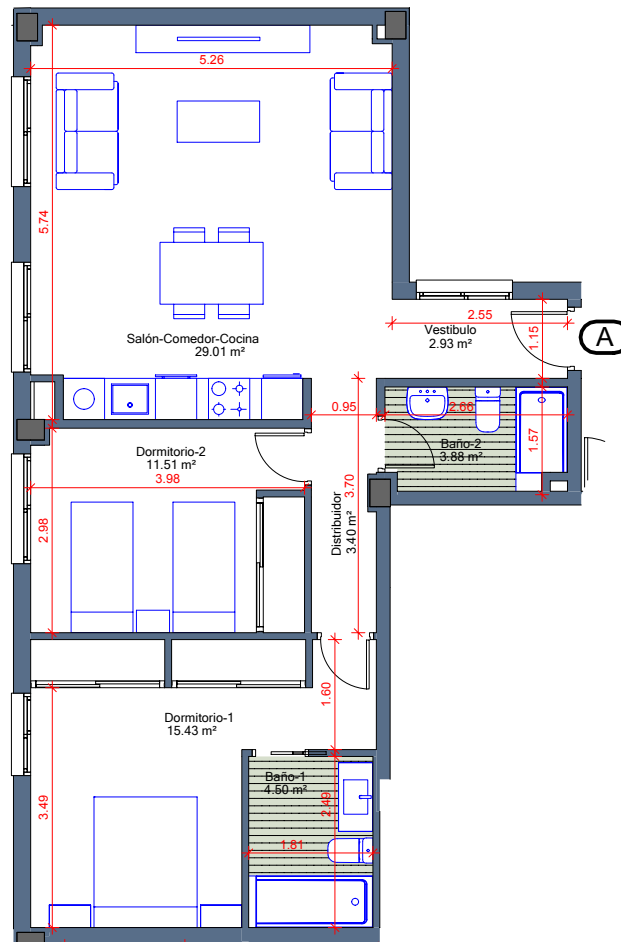

VIVIENDA A PLANTA SEGUNDA

ESCALERA 3
(2 DORMITORIOS)

SUPERFICIES

SUPERFICIE ÚTIL VIVIENDA	70.66m ²
--------------------------	---------------------

S.C. PROPIA	83.84m ²
-------------	---------------------

P.P. ZONAS COMUNES	14.26m ²
--------------------	---------------------

TOTAL SUP. CONSTRUIDAS	98.10m ²
------------------------	---------------------

SEGÚN REAL DECRETO 218/2.005 JUNTA DE ANDALUCÍA

SUPERFICIE ÚTIL VIVIENDA	70.66m ²
--------------------------	---------------------

SUPERFICIE CONSTRUIDA VIVIENDA	98.10m ²
--------------------------------	---------------------

Escala Gráfica

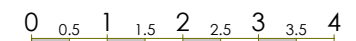

EL PRESENTE DOCUMENTO ES DE CARÁCTER INFORMATIVO, Y PODRÁ EXPERIMENTAR VARIACIONES POR EXIGENCIAS TÉCNICAS DEL PROYECTO. TODO EL MOBILIARIO, INCLUIDO EL DE LA COCINA, ES MERAMENTE INFORMATIVO, LOS GIROS DE PUERTAS Y LA DISTRIBUCIÓN DE APARATOS SANITARIOS NO SON VINCULANTES. LAS SUPERFICIES EXPRESADAS SON APROXIMADAS, PUDIENDO EXPERIMENTAR MODIFICACIONES POR RAZONES DE ÍNDOLE TÉCNICA EN EL DESARROLLO DE LA EJECUCIÓN DE LAS OBRAS